

LİSELERE GEÇİŞ SİSTEMİ (LGS)

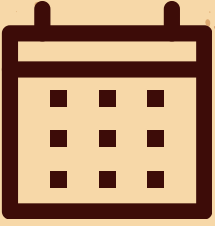

2 HAZİRAN 2024

Sınav, 2022-2023 öğretim yılında 8'inci sınıfın birinci döneminde uygulanan öğretim programları esas alınarak yapılacaktır.

Sınav sözel ve sayısal olmak üzere iki oturum hâlinde uygulanacaktır. Sözel bölümde 50, sayısal bölümde 40 soru bulunmaktadır.

Sözel bölümde Türkçe, T.C. İnkılap Tarihi ve Atatürkçülük, Din Kültürü ve Ahlak Bilgisi ile Yabancı Dil derslerinden sorular bulunacaktır.

Sayısal bölümde ise Matematik ve Fen Bilimleri dersine ilişkin sorular yer alacaktır.

*LGS sınavı ile ilgili kılavuzlar Mart ayında yayınlandığından 2023 LGS kılavuzu esas alınarak hazırlanmıştır.

SÖZEL BÖLÜM (75 Dakika)



SAYISAL BÖLÜM (80 Dakika)

Türkçe (20 Soru)

T.C. İnkılap Tarihi ve
Atatürkçülük (10 Soru)

Din Kültürü ve Ahlak Bilgisi (10 Soru)

Yabancı Dil (10 Soru)

Matematik (20 Soru)

Fen Bilimleri (20 Soru)

Her sorunun 4 (dört) seçeneği bulunmakta olup, 3 yanlış 1 doğru cevabı götürmektedir.



Merkezi sınava (LGS) giren öğrenciler yerel, genel ve pansiyonlu okullarla ilgili tercihte bulunabilecektir. Sınava girmeyen öğrenciler ise yerel ve pansiyonlu okullar tercihinde bulunabileceklerdir.

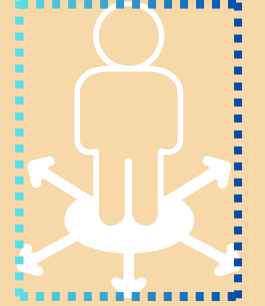

Yerel Yerleştirme
(5 Okul tercih
edilebilir)

- Sınava girsin ya da girmesin tüm öğrenciler yerel yerleştirme ile öğrenci alan okul tercihinde bulunmak zorundadır.

Yerel yerleştirmede

- * Adrese yakınlık,
- * Okul başarı puanı
- * 8. sınıfta özürsüz devamsızlığı daha az olan öğrencilerin önceliği bulunmaktadır.

Merkezi yerleştirmede

- * LGS Puanı üstünlüğü,
- * Puanlar eşitse sırasıyla Okul Başarı Puanı (OBP) ve Yıl Sonu Başarı Puanı (YBP) üstünlükleri dikkate alınır.

Pansiyonlu okul tercihinde

- * Okul başarı puanı
- * 8. sınıfta özürsüz devamsızlığın daha az olması
- * Eşitlik devam ediyorsa Yıl Sonu Başarı Puanı (YBP) üstünlükleri dikkate alınır.

Merkezi Sınav
Puanı ile
Yerleştirme
(10 Okul tercih
edilebilir)

- Belirlenen kontenjanlara öğrencilerin tercihleri doğrultusunda LGS puanı üstünlüğüne yapılan yerleştirmedir.

Pansiyonlu Okullar
Tercihi
(5 Okul tercih
edilebilir)

- Yerel yerleştirme kapsamında herhangi bir tercihinde yerleşemeyen öğrenciler, okulun pansiyon kontenjanını (kız ve/veya erkek) ve yerel yerleştirme sonucunda kalan toplam boş kontenjanını aşmayacak şekilde, pansiyonlu okul tercihlerine yerleştirilirler.